

Aviso de Ciclón Tropical en el Océano Atlántico

No. Aviso: 01

Ciudad de México a 04 de Octubre del 2016.

Emision: 10:15h

Servicio Meteorológico Nacional, fuente oficial del Gobierno de México, emite el siguiente aviso:

Síntesis: SE HA DESARROLLADO LA TORMENTA TROPICAL "NICOLE"

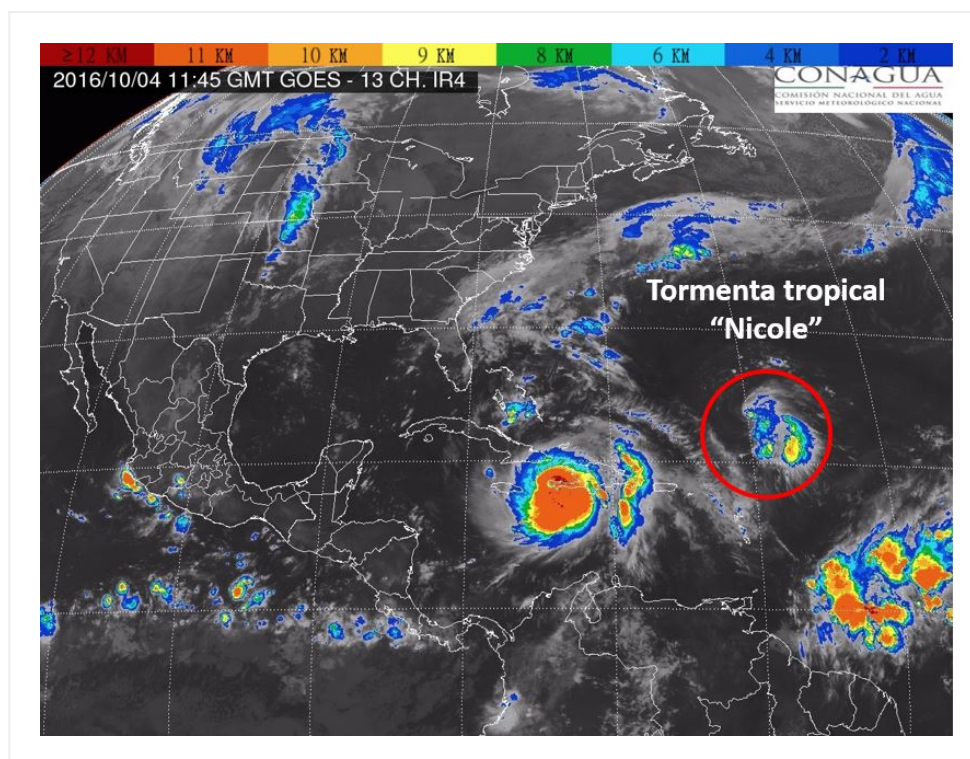

Situación Actual:

Se ha desarrollado la Tormenta Tropical "Nicole" al noreste de Puerto Rico.

Condiciones Actuales	
Hora local (hora gmt)	10:00 horas (15:00 GMT)
Ubicación del centro del ciclón	Latitud Norte: 23.8° Longitud Oeste: 60.4°
Distancia al lugar más cercano	2,740 km al este-noreste de las costas de Quintana Roo
Desplazamiento actual:	Noroeste (310°) a 13 km/h

Condiciones Actuales

Vientos máximos [km/h]:	Sostenidos: 85 km/h	Rachas: 100 km/h		
Presión mínima central [hpa]:	1005 hPa			
Comentarios adicionales	No afecta al país			
Recomendaciones	----			
Extensión en cuadrantes de radios de vientos y oleaje				
Radio de vientos de 63 km/h	110 km NE	110 km SE	0 km SO	0 km NO
Oleaje 4 m	110 km NE	110 km SE	0 km SO	0 km NO

PRONÓSTICO VALIDO AL DÍA/HORA LOCAL TIEMPO CENTRO	LATITUD NORTE	LONG. OESTE	VIENTOS [Km/h]	CATEGORÍA	UBICACIÓN (en km)
04/19h	24.5	61.3	85/100	Tormenta Tropical	2,635 km al este-noreste de las costas de Quintana Roo.
05/07h	25.5	62.6	85/100	Tormenta Tropical	2,515 km al este-noreste de las costas de Quintana Roo.
05/19h	26.8	63.9	75/95	Tormenta Tropical	2,405 km al este-noreste de las costas de Quintana Roo.
06/07h	28.2	64.6	65/85	Tormenta Tropical	2,370 km al este-noreste de las costas de Quintana Roo.
07/07h	28.9	64.5	55/75	Depresión Tropical	2,405 km al este-noreste de las costas de Quintana Roo.
08/07h	27.8	64.2	45/65	Depresión Tropical	2,400 km al este-noreste de las costas de Quintana Roo.
09/07h	27.5	65.3	45/65	Depresión Tropical	2,285 km al este-noreste de las costas de Quintana Roo.

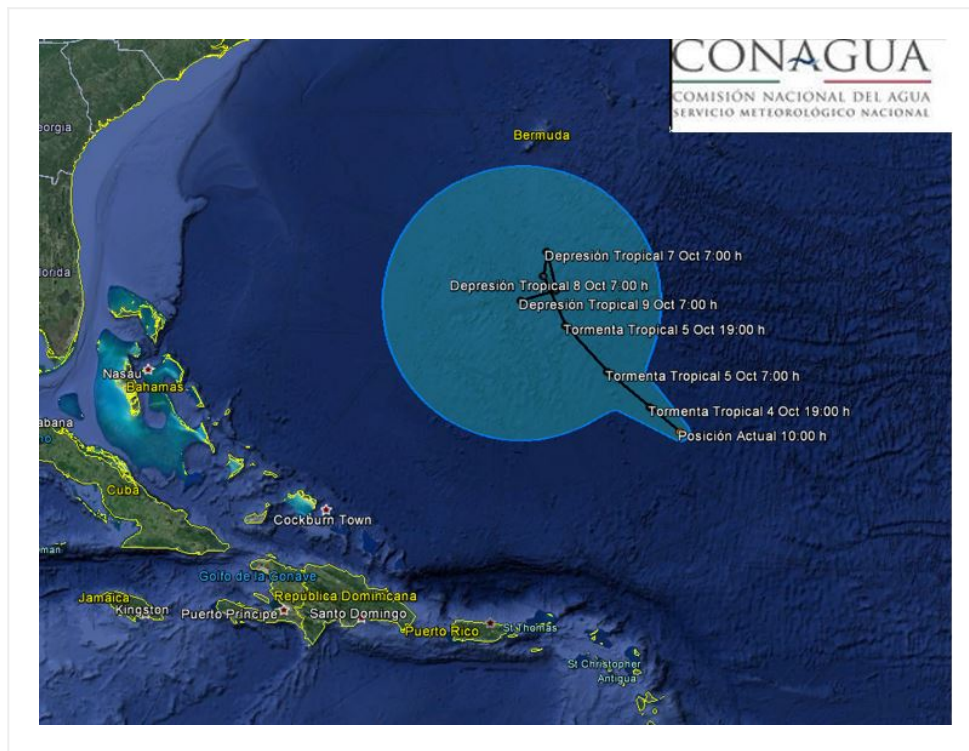

Trayectoria pronóstico de la Tormenta Tropical "Nicole"

Aviso No.	Fecha / Hora local CDT	Lat. Norte	Long. Oeste	Distancia más cercana (km)	Viento m. / rachas	Categoría	Avance

01	04 oct / 10:00	23.8	60.4	2,740 km al este- noreste de las costas de Quintana Roo	85/100	Tormenta Tropical	Noroeste (310°) a 13 km/h
----	-------------------	------	------	---	--------	----------------------	---------------------------------

DEBIDO A SU DISTANCIA Y TRAYECTORIA EL SIGUIENTE AVISO SE EMITIRÁ CUANDO EXISTA ALGÚN CAMBIO EN SU INTENSIDAD

Pronosticador: Alex Ramírez Olvera

Revisó: Josué Montiel López